

Søkerwebinar – Erasmus+ Global mobilitet

14.12.2023

Vegard Vibe og Hilde Kjøstvedt



Agenda

1. Hva er Global mobilitet?
2. Hva kan tiltaket brukes til?
3. Hvordan er budsjettet oppbygd?
4. Hvordan søker man?



Hva er Global mobilitet?

- Et tiltak for utveksling av studenter og ansatte mellom **land tilknyttet Erasmus** og **tredjeland ikke tilknyttet Erasmus**
 - **Mellom Norge og nesten alle andre land i hele verden**
- En del av **den internasjonale dimensjonen** i Erasmus+, som finansierer samarbeid med tredjeland
- Mellom norske høyere utdanningsinstitusjoner som har et Erasmus Charter for Higher Education og høyere utdanningsinstitusjoner i ikke-tilknyttete land som er akkrediterte av sine respektive myndigheter
- Lyser hvert år ut midler til 2- eller 3-årige utvekslingsprosjekt – åpent for alle fagfelt
- Global mobilitet / KA171 / International Credit Mobility (ICM) – kjært barn har mange navn

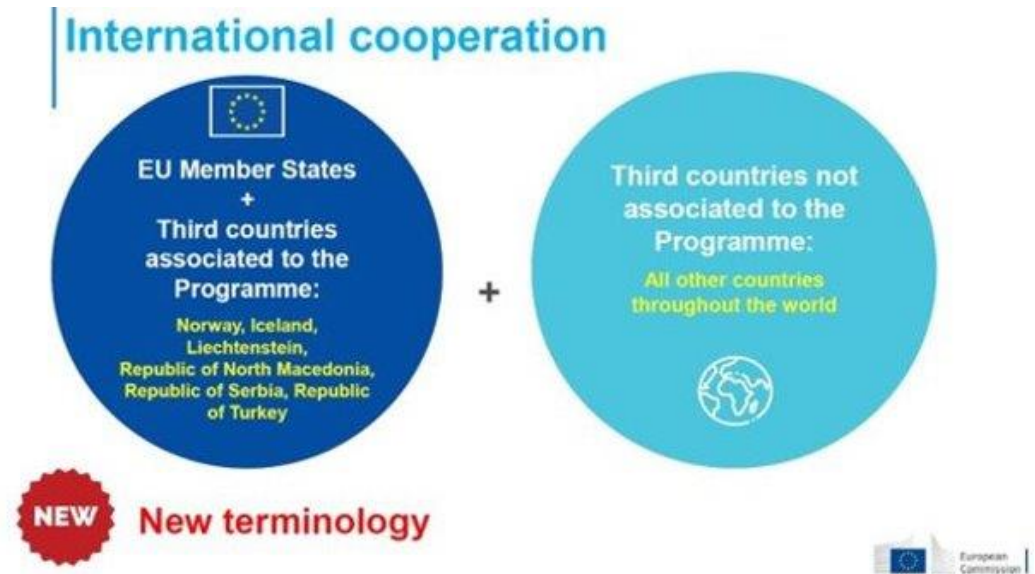

Rollefordeling: Global mobilitet - Hvem gjør hva?

- Global mobilitet er finansiert av Erasmus+
- Europakommisjonen legger rammer for utlysning, budsjett og prioriteringer
- Europakommisjonen eier de digitale søknads-, prosjektadministrasjons- og rapporteringsverktøyene
- HK-dir administrerer ordningen på vegne av Europakommisjonen
 - Dere søker til HK-dir
 - HK-dir sørger for søknadsbehandling og tildeling
 - Dere inngår kontrakt med HK-dir
 - HK-dir overfører midler
 - Dere implementerer prosjektet
 - Dere rapporterer til HK-dir

Bruksområder og synergier

- Erasmus+ Global mobilitet kan kombineres med andre prosjekter for internasjonalt kunnskapssamarbeid
 - UTFORSK
 - NORPART
 - NORHED
 - Forskningsprosjekt
- Kan brukes til nye partnerinstitusjoner, eller kan være en byggekloss på veien til mer komplekse kunnskapssamarbeid
- Internasjonalisere campus i en tid med færre gradsstudenter fra utenfor EU/EØS

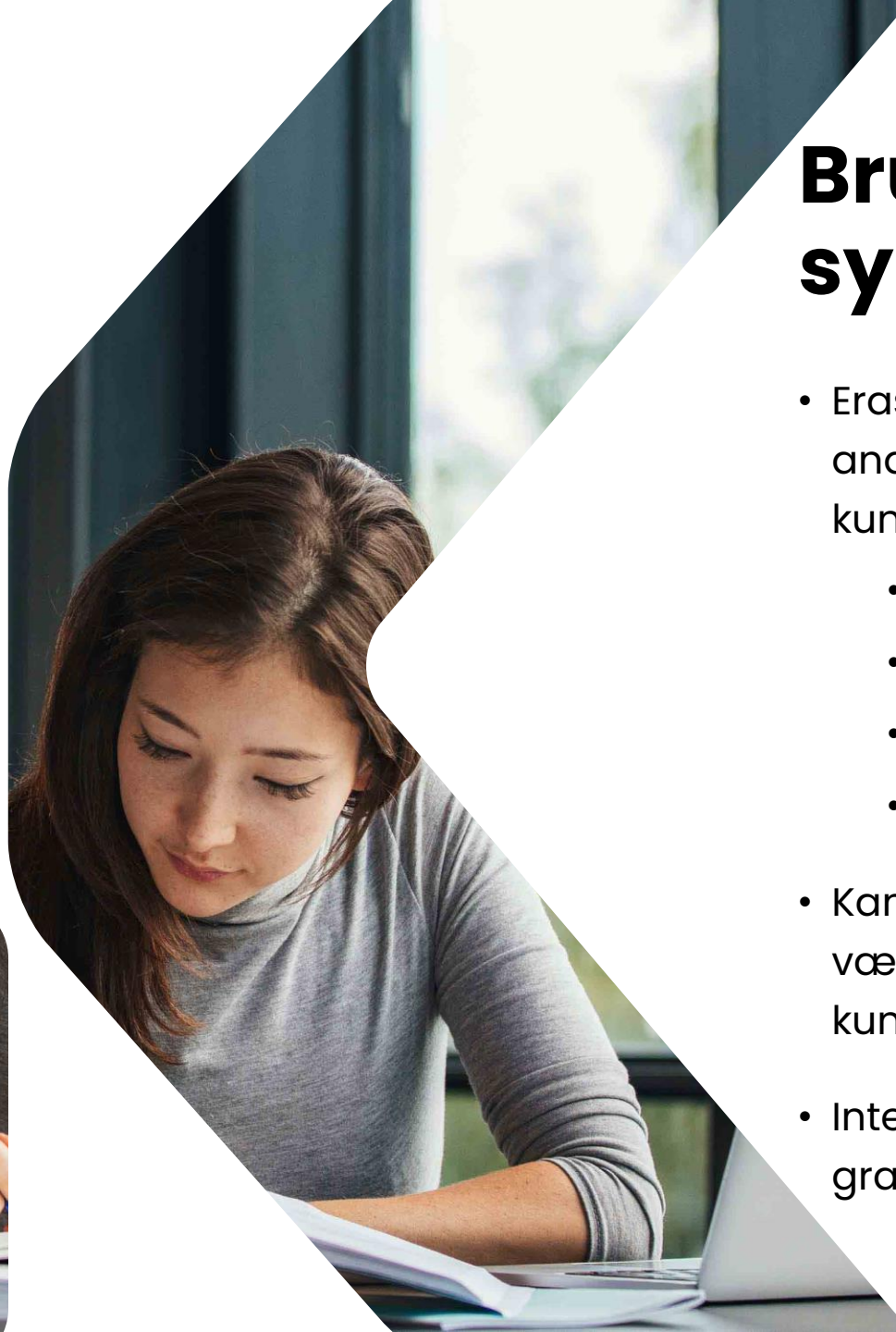
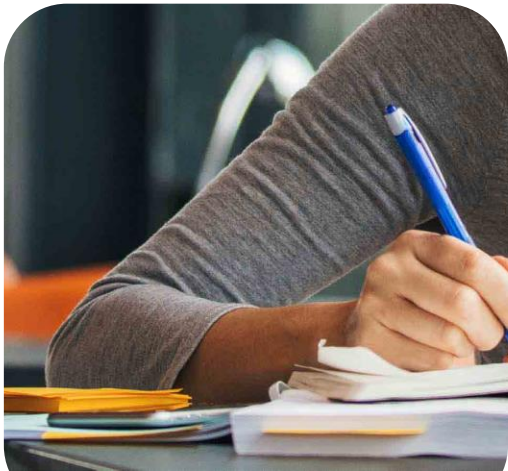



Hva kan man få støtte til i Erasmus+ Global mobilitet?

- Gjensidig studentutveksling:
 - ✓ Bachelornivå, masternivå og PhD-nivå
 - ✓ Utveksling for studieopphold eller trainee/internship
 - ✓ Langtids- eller korttidsmobilitet
 - ✓ Korttidsmobiliteten MÅ ha en virtuell komponent
 - ✓ Men restriksjon til såkalte bistandsland
- Gjensidig ansattutveksling:
 - ✓ For undervisning eller (egen) opplæring
 - ✓ 5 – 60 dager
 - ✓ PhD-kandidater omfattes også av ansattutveksling

Støttebeløp

Studenter

- Inn: 900 € per mnd
- Ut: 700€ per mnd
- Korttidsmobilitet: 79€ per dag (Dag 1-14)/56€ per dag (Dag 15-30)
- + reisestøtte (oppdatert i år)

Ansatte

- Inn/ut: 190€ per dag
- + reisestøtte (oppdatert i år)

Inkludering

- 250 euro i måneden til studenter med færre muligheter

Organisasjonsstøtte

- 500 euro per mobilitet – fleksible midler som skal brukes til å tilrettelegge for mobiliteten



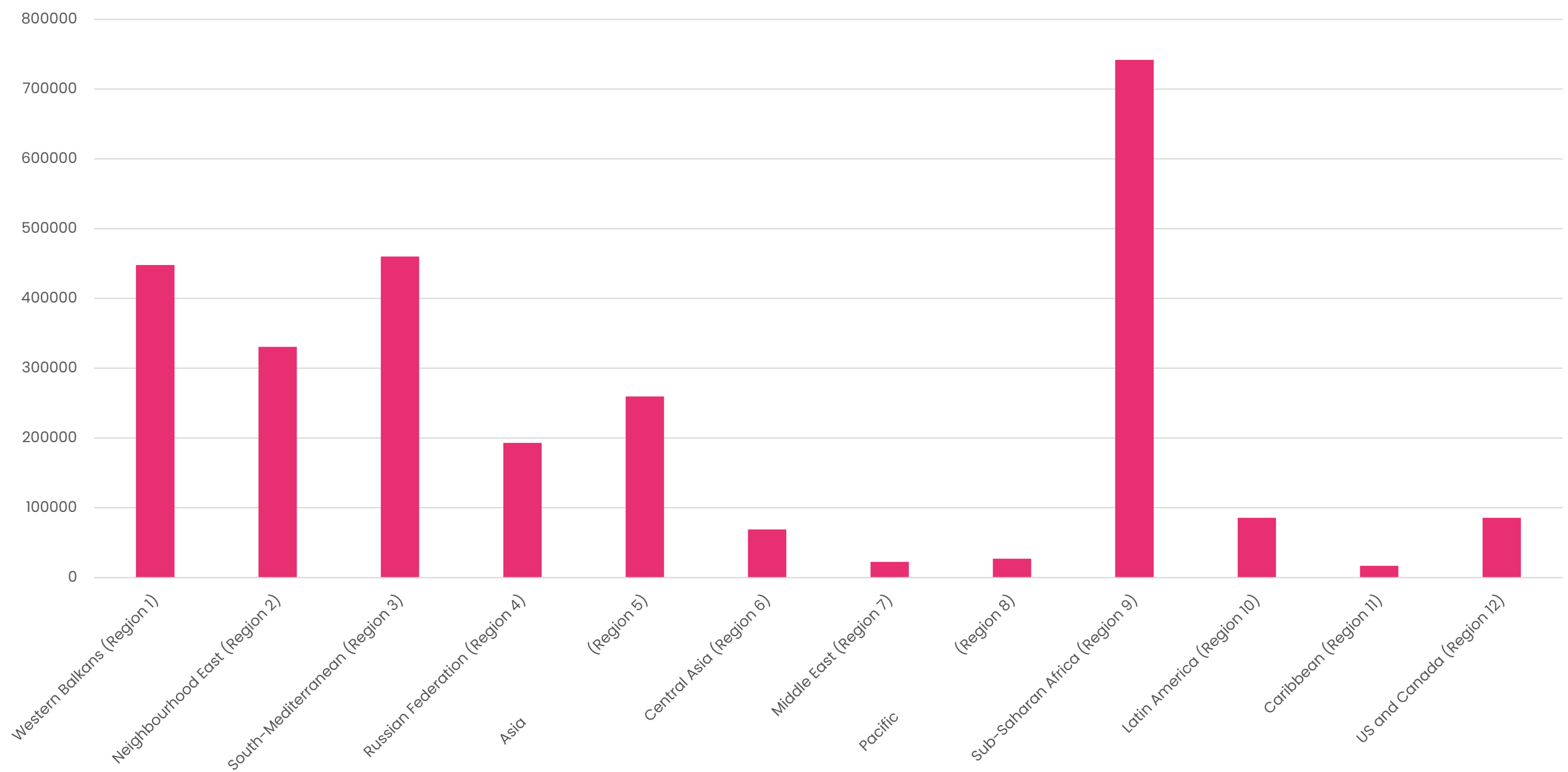

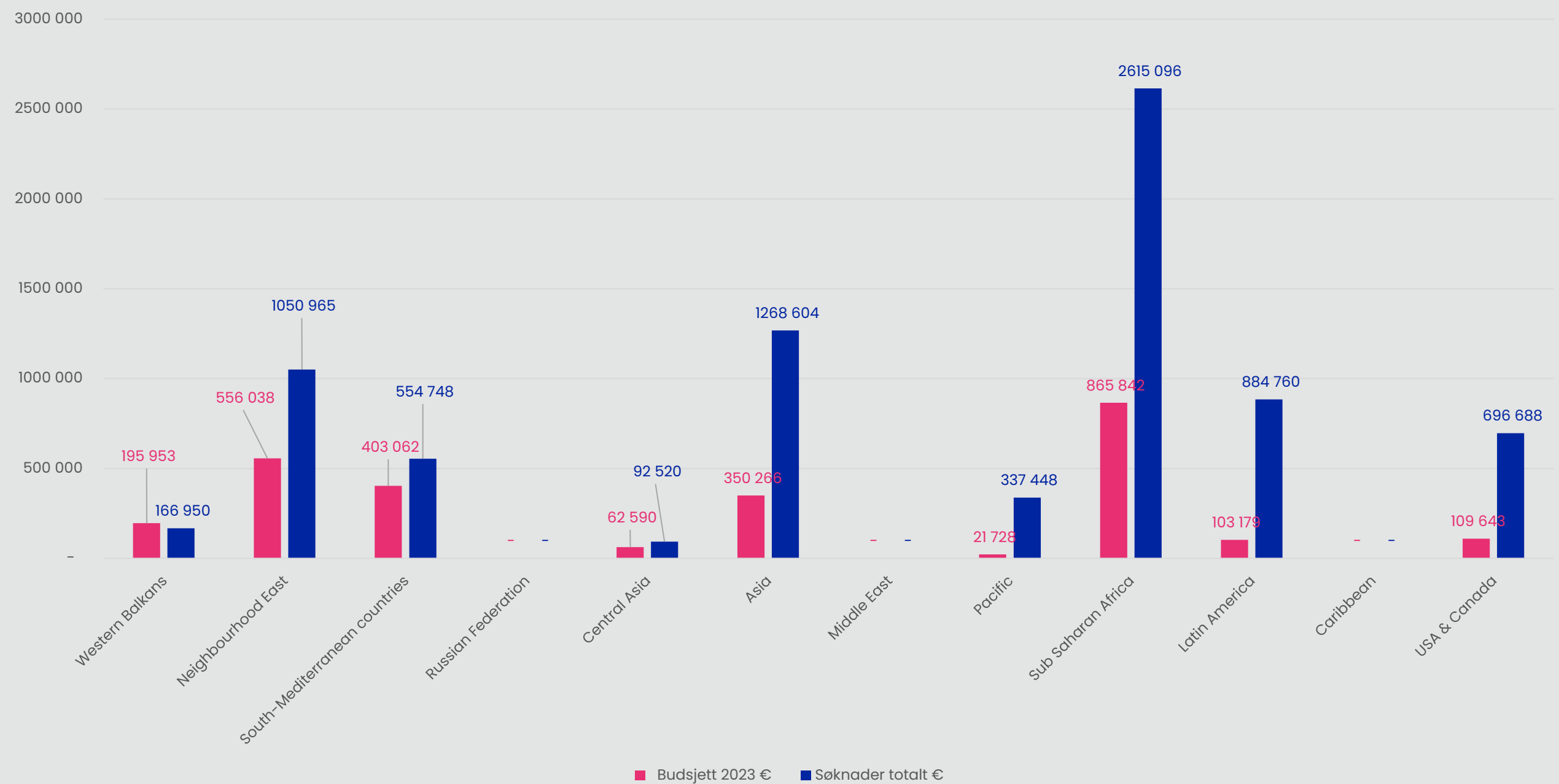

Geografiske restriksjoner: Ingen utreisende studenter til ODA-land

Region	
Region 1 - Western Balkans	Albania, Bosnia and Herzegovina, Kosovo, Montenegro
Region 2 - Neighborhood East	Armenia, Azerbaijan, Belarus, Georgia, Moldova, Ukraine
Region 3 – South Mediterranean	Algeria, Egypt, Israel, Jordan, Lebanon, Libya, Morocco, Palestine, Syria, Tunisia
Region 4 - Russia	Russia
Region 5 - Asia	Bangladesh, Bhutan, Cambodia, China, DPR Korea, India, Indonesia, Laos, Malaysia, Maldives, Mongolia, Myanmar, Nepal, Pakistan, Philippines, Sri Lanka, Thailand and Vietnam High income countries: Brunei, Hong Kong, Japan, Korea, Macao, Singapore and Taiwan
Region 6 - Central Asia	Afghanistan, Kazakhstan, Kyrgyzstan, Tajikistan, Turkmenistan, Uzbekistan
Region 7 - Middle East	Iran, Iraq, Yemen High income countries: Bahrain, Kuwait, Oman, Qatar, Saudi Arabia, United Arab Emirates
Region 8 - Pacific	Cook Islands, Fiji, Kiribati, Marshall Islands, Micronesia, Nauru, Niue, Palau, Papua New Guinea, Samoa, Solomon Islands, Timor-Leste, Tonga, Tuvalu, Vanuatu High income countries: Australia, New Zealand
Region 9 – Sub-Saharan Africa	Angola, Benin, Botswana, Burkina Faso, Burundi, Cameroon, Cape Verde, Central African Republic, Chad, Comoros, Congo, Congo - Democratic Republic of the, Côte d'Ivoire, Djibouti, Equatorial Guinea, Eritrea, Eswatini, Ethiopia, Gabon, Gambia, Ghana, Guinea, Guinea-Bissau, Kenya, Lesotho, Liberia, Madagascar, Malawi, Mali, Mauritania, Mauritius, Mozambique, Namibia, Niger, Nigeria, Rwanda, Sao Tome and Principe, Senegal, Seychelles, Sierra Leone, Somalia, South Africa, South Sudan, Sudan, Tanzania, Togo, Uganda, Zambia, Zimbabwe
Region 10 - Latin America	Argentina, Bolivia, Brazil, Chile, Colombia, Costa Rica, Ecuador, El Salvador, Guatemala, Honduras, Mexico, Nicaragua, Panama, Paraguay, Peru, Uruguay and Venezuela
Region 11 - Caribbean	Antigua & Barbuda , Bahamas , Barbados , Belize, Cuba, Dominica, Dominican Republic, Grenada, Guyana, Haiti, Jamaica, St Kitts and Nevis, St Lucia, St Vincent & Grenadines, Suriname and Trinidad & Tobago
Region 12 - US & Canada	United States of America, Canada



Søknads- og evalueringprosessen



Milepæler i søknadsbehandling 2024

- Interne søknadsfrister på de ulike institusjonene desember – februar
- Søknadsfrist 20.02.24
- Evaluering mars – mai
- Tildeling mai-juni
- Prosjektstart 1. august

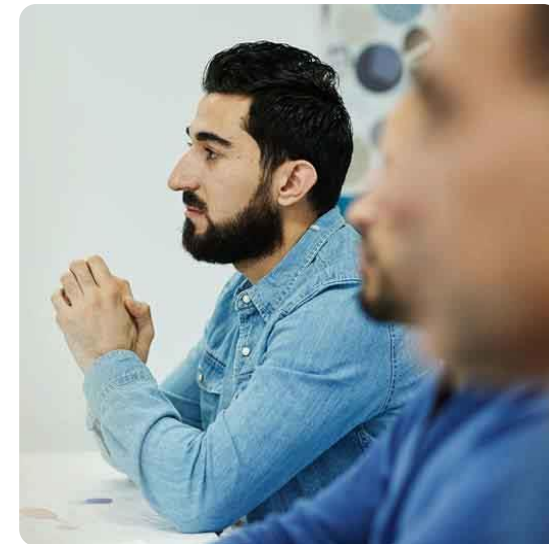

Hvordan søke? - noen viktige poenger

- Én søknad per institusjon!
- Vi anbefaler at institusjonen går gjennom og prioriterer delsøknader / interesselmeldinger fra fagmiljøene – og kvalitetssikrer disse
- I én søknad kan institusjonen søke til flere regioner. Hver region har sin delsøknad, som vurderes separat
- Dersom det er flere land-søknader i samme region, vil disse bli vurdert samlet
- Det betyr at man blir «ansvarlig» for kollegers sjanse til å få uttelling! Er søknaden fra ett fagmiljø til ett land dårlig reduseres sjansen samlet sett for å få midler
- Det varierer hvordan institusjonene går fram i søknadsprosessen – sjekk med internasjonalt kontor!
- Partnerinstitusjonene må ha Organisation ID (OID). Hvis partnerinstitusjonen har en OID så må dere bruke denne. Registrering og sjekk gjøres [HER](#)
- Kun informasjonen i søknadsskjemaet teller – vedlegg blir ikke lest 😊

Tildelingskriterier

Prosjektnivå:

Quality of project design and cooperation arrangements (40 poeng)

Regionsnivå:

Relevance of the strategy (40 poeng)

Impact and dissemination (20 poeng)

Maks 100 poeng totalt. For å være støtteverdig, minimum 60 poeng totalt og 50% på hver av kriteriene



Quality of project design and cooperation arrangements

- Fordeling av ansvar, roller og oppgaver mellom den norske institusjonen og partnerinstitusjonene, og hvordan dette vil bli definert i avtalen mellom institusjonene – Inter-Institutional Agreement, IIA
- Vis hva dere planlegger i de forskjellige fasene av prosjektet, inkludert:
 - Utvelgelse av deltakere
 - Støtte til deltakere før, under og etter oppholdet (ikke glem bolig!)
 - Hvordan sikre godkjenning / anerkjennelse av oppholdet, både hos dere og ved partnerinstitusjon
 - Prosedyrer for debriefing av deltakere etter mobilitet
- Tiltak for å sikre deltakelse for de med færre muligheter
- Nytt av året: The extent to which the proposal is relevant for the respect and promotion of shared EU values, such as respect for human dignity, freedom, democracy, equality, the rule of law and respect for human rights, as well as fighting any sort of discrimination.

Relevance of the strategy

- Presenter det planlagte prosjektet med denne regionen, og forklar hvordan det er relatert og relevant for internasjonaliseringsstrategien til alle de høyere utdanningsinstitusjonene som er involvert
- Ikke glem partnerinstitusjonene!
- Begrunn valg av mobilitet
- Hvilke(n) type utveksling planlegger man, innenfor hvilke(t) fagfelt, og – hvis relevant – hvilke andre pågående eller planlagte prosjekter er forbundet med det dere planlegger?
- Beskriv eventuell tidligere erfaring med samarbeid med utdanningsinstitusjonen / landet

Impact and dissemination

- Beskriv den ønskede effekten av mobilitetsprosjektet
 - ✓ på individuelle deltakere
 - ✓ egen og samarbeidsinstitusjon
 - ✓ på lokalt, regionalt og nasjonalt nivå
- Beskriv hvordan det er tenkt at resultatene av prosjektet skal spres
 - ✓ til andre studenter og ansatte
 - ✓ innenfor og utenfor institusjonen din og partnerinstitusjonen
 - ✓ til andre institusjoner
 - ✓ utenfor academia

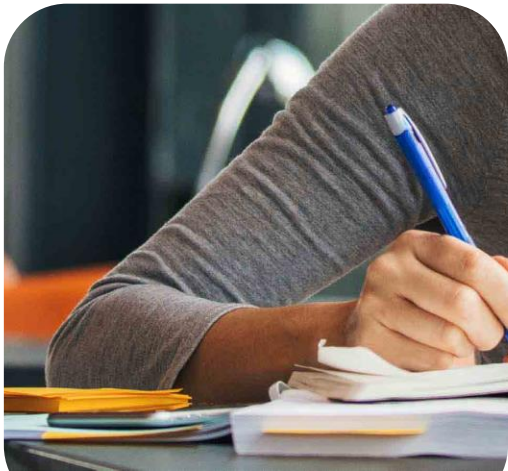

Dos and don'ts

- Teknisk fagspråk og referanser iht. Chicago Manual of Style er ikke viktig
- Fokuser på hvorfor dette samarbeidet, denne partnere, dette fagmiljøet, denne utvekslingsformen
- Husk for all del på partnerinstitusjonene!
- Ta dette med effekt og spredning på alvor – det er ofte der søknadene er svakest
- Ta dette med godkjenning / anerkjennelse av utvekslingsoppholdet på alvor – også for ansatte!

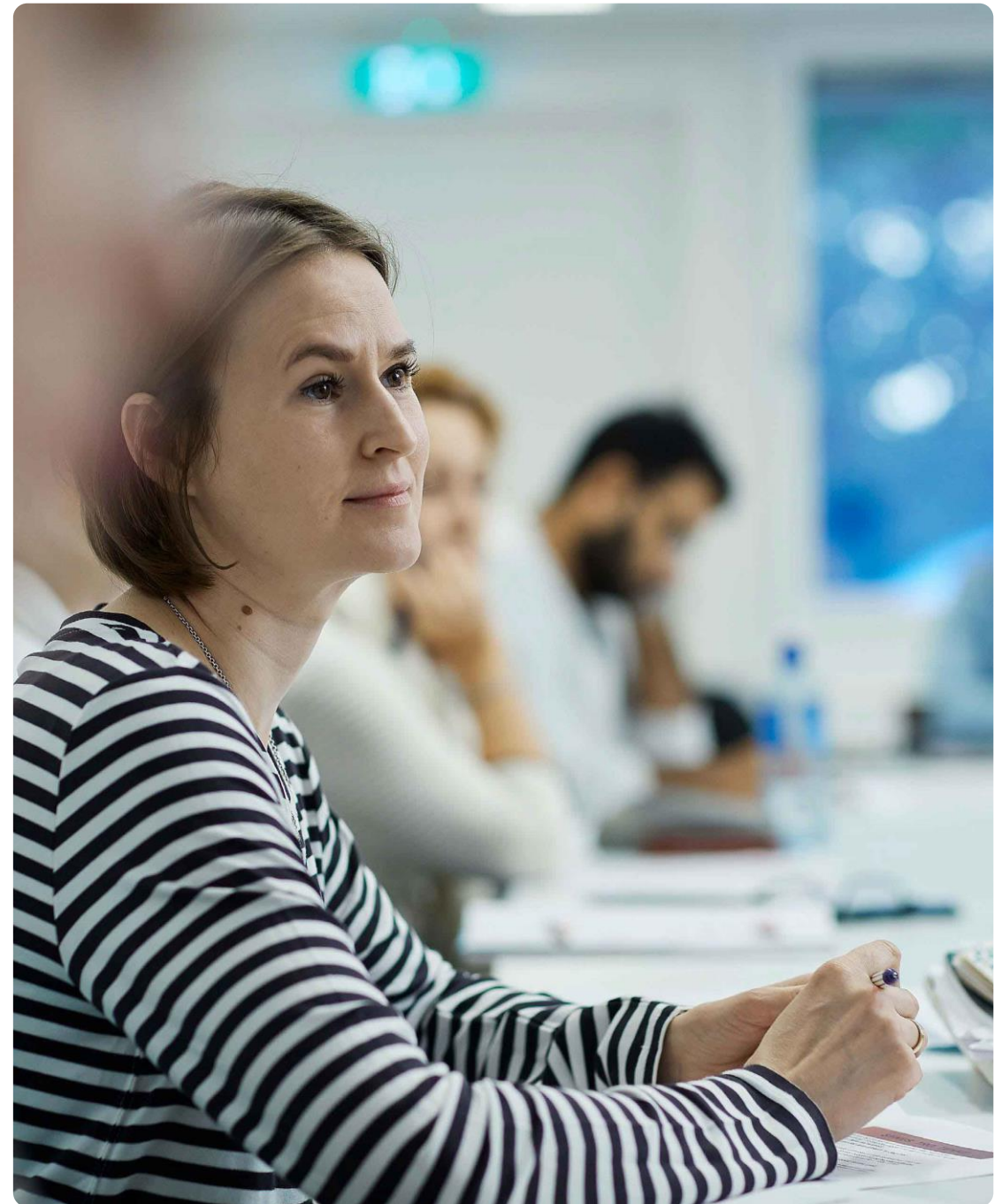



Ressurser

- [Erasmus+ Programme Guide \(2024\)](#): side 44-78
 - ✓ Se etter informasjon om «mobility projects supported by external policy funds
 - ✓ Om hvilke aktiviteter som kan støttes og søknadsregler: side 54-63
 - ✓ Om tildelingskriterier: side 65-66
- Se [søknadsskjema](#) for hva som blir etterspurt til hvert spørsmål – man kan opprette søknadsskjema og gjøre seg kjent med det.
- [Erasmus+ ICM Handbook versjon 5.2](#)
- [Retningslinjer for ansvarlig internasjonalt samarbeid](#)



Spørsmål?



Direktoratet for
høyere utdanning
og kompetanse

Erasmus+

Enriching lives, opening minds.

**Takk for
oppmerksomheten!**

erasmus@hkdir.no

