



SULA KOMMUNE

Mitt SULA

God oppvekst er at blomstrane veks når det blir sommar.





SULA KOMMUNE



Sula kommune 9 747 innbyggerar
4 kommunale barnehager, 4 private barnehagar, 3 barneskular og 1 ungdomsskule
Tiltakseining barn og unge: PPT, Barnevern og helsestasjon

Creating Tomorrow's Future



ani Auckland Normal Intermediate

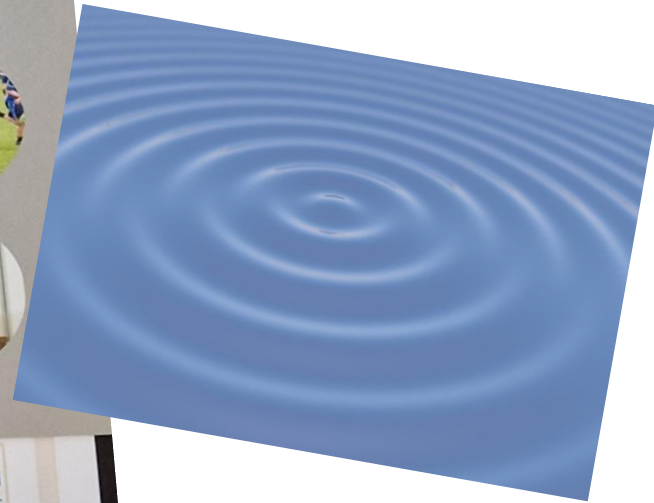

EDUCATION REVIEW OFFICE
TE TAKI AROTAKE MATAURANGA

Your child's education

opportunities in New Zealand

Role of the Teacher



SULA KOMMUNE

Læringsreisa





*Pilotordning for økt
internasjonalisering og utdanning i
kommunesektoren – november 2021-
oktober 2022.*

*Akkreditering frå 1.2.2023 -
31.12.2027*



sitEP

The future is
in your hands

Make your voice heard

Confere
on the
of Eur



SULA KOMMUNE



Kultur- og oppvekstplan

Saman om læringsreisa

2022
2032

Innhold

Forord	Side 4
1. Innleiing	Side 4
2. Saman åleine	Side 5
3. Kultur og oppvekst	Side 6
4. FN sin barnekonvensjon	Side 8
5. FN sine berekraftsmål	Side 9
6. Sula, ein del av Europa	Side 10
7. Utviklingstrekk	Side 12
8. Saman om ein god oppvekst	Side 13
9. Saman om læringsreisa	Side 14
10. Innsatsområder	Side 15
Innsatsområder 2015–2021	Side 15
Innsatsområder 2022–2032	Side 15
Mål 1: Barn og unge har ein oppvekst som fremjar helse og inkludering, og reduserer sosial ulikskap	Side 16
Mål 2: Barn, unge og familiar som treng det får tidleg oppfølging og koordinerte tenester	Side 17
Mål 3: Medbestemming og medverknad	Side 18
Mål 4: Føresette gir barn og unge ein trygg og god oppvekst	Side 19
Mål 5: Alle har kompetanse og ferdigheiter til å møte krav i framtida	Side 19
Kjelder og kunnskapsgrunnlag	Side 23



SULA KOMMUNE

KULTUR OG OPPVEKSTPLANEN VÅR

6 Sula, ein del av Europa

I barnehage og skule skal vi førebu barn og unge på ei framtid ingen av oss veit kva vil bringe. Framtidas kompetanse kan vere der vi er i dag eller noko heilt anna. Endringskompetanse og å styrke det enkeltes barns tru på seg sjølv og å gje dei eit godt fundament for framtida er viktig for oss.

Gjennom ei satsing på eit europeisk utdanningsamarbeid vil vi auke den kulturelle forståinga for borna i Sula. Vi kan utvide horisonten vår samtidig som vi vil bli betre på å inkludere dei som kjem frå andre land til Sula. I eit Europa i stadig endring er det viktig med eit tett og godt samarbeid. Sula kan også bidra med erfaringar og kunnskap på viktige områder for samarbeidspartnarar.

Gjennom deltaking i Erasmus+ samarbeid forpliktar Sula seg til å arbeide inn mot dei målsettingane og prioriteringane som regjeringa har nedfelt i sin strategi for europeisk samarbeid. Målsettingane samsvarar godt med dei innsatsområda vi har lokalt og med det arbeidet vi har gjort dei siste åra. Hovudmålsettinga til regjeringa er å støtte livslang læring gjennom utdanning og personleg og profesjonell utvikling for befolkninga i Europa og utanfor. Det skal vere enkelt å delta og ein skal arbeide for å redusere klimaavtrykka. Ei tredje målsetting er å utnytte dei muligheitene som digitalisering kan gje i høve internasjonalt samarbeid. Den siste målsettinga er å auke interessa for, og kunnskapen om korleis ein kan delta i demokratiet og påverke sin eigen kvardag. Elles er det sektorspesifikke prioriteringar som t.d. handtere læringsutfordringar, hindre fråfall og auke grunnleggande ferdigheiter i skulesektoren aktuelle tema. Vårt fokus på sosial berekraft og innovasjon og entrepenørskap vil vere aktuelt i eit internasjonalt samarbeid.

«Det beste med foreldre er kjærlyhet»

Gutt, 5 år

– Internasjonalt samarbeid må være en naturlig del av det vi allerede gjør. Derfor er det viktig å få strukturene på plass først. For oss betyr det helt konkret at vi må bake det inn i vår strategiske kultur- og oppvekstplan. Det har vi fått anledning til å jobbe med i løpet av kurset.

Hildegunn Pedersen,
tidligere kommunalsjef



SULA KOMMUNE

SULA, EIN DEL AV EUROPA

FN sine bærekraftsmål



European Education Area

Quality education and training for all

- Four topics
- Improving quality
- Teachers, trainers and school leaders
- Digital education
- Green education

Læreplanverket

Læreplanverket består av overordnet del, fag- og timefordelingen og læreplaner i fag. Dette er forskrifter til opplæringsloven og skal styre

1. Opplæringsens verdigrunnlag

- 1.1 Menneskeverdet
- 1.2 Identitet og kulturelt mangfold
- 1.3 Kritisk tenkning og etisk bevissthet
- 1.4 Skaperglede, engasjement og utforskertrang
- 1.5 Respekt for naturen og miljøbevissthet
- 1.6 Demokrati og medvirkning

2.5 Tverrfaglige temaer

- 2.5.1 Folkehelse og livsmestring
- 2.5.2 Demokrati og medborgerskap
- 2.5.3 Bærekraftig utvikling



Kunnskapsdepartementet

Strategi

Strategi for norsk deltakelse i Erasmus+ og Det europeiske utdanningsområdet

1. Samarbeidet skal bidra til å løse store samfunnsutfordringer.
2. Samarbeidet skal styrke samhandling mellom utdanning, opplæring og arbeids- og samfunnsliv.
3. Samarbeidet skal gi flere muligheten til å delta i et internasjonalt læringsmiljø.
4. Samarbeidet skal bidra til utvikling av politikk og rammebetingelser.

Rammeplan for barnehagen

1. Barnehagens verdigrunnlag

- Barn og barndom
- Demokrati
- Mangfold og gjensidig respekt
- Likestilling og likeverd
- Bærekraftig utvikling
- Livsmestring og helse
- Barnehager med særlige formål

ALT HENG SAMAN MED ALT

Hurra vi er akkrediterte – kva no?

Kvardagen tek oss alle.....

Ulik grad av motivasjon og kompetanse

Stor utskifting av personal midt i oppstarten av akkrediteringa.

Så korleis få dette til?

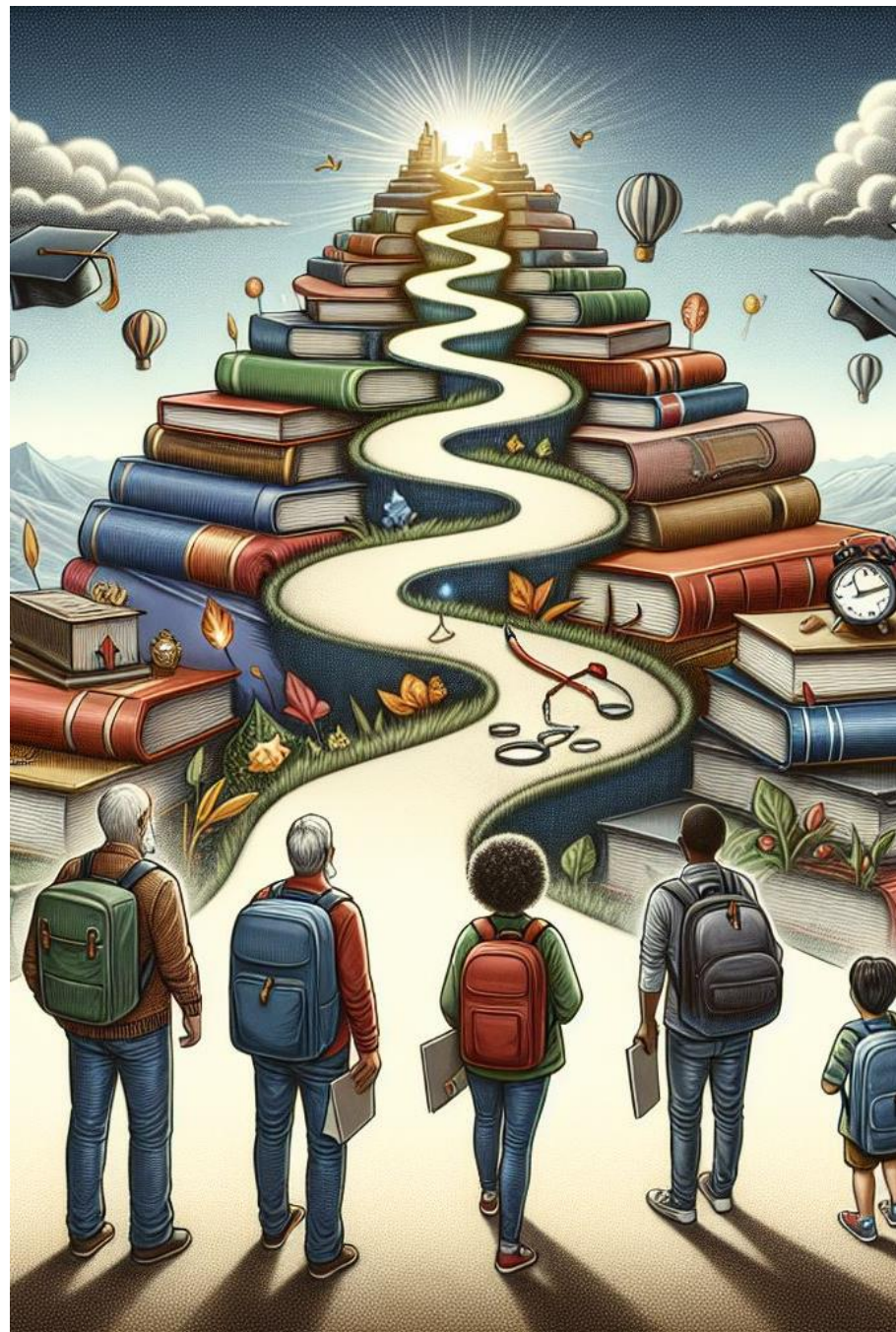

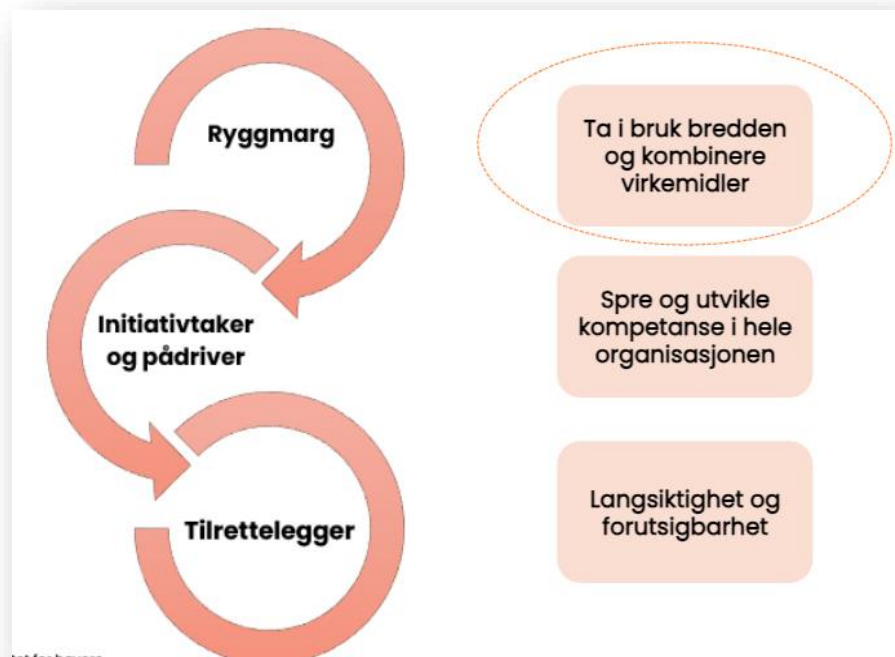

WebSak+ Mine favoritter > 24/2710 Sunde barnehage - Oppvekst - E

BK BRITT KLEPPE

24/2710 Sunde barnehage - Oppvekst - E

DOKUMENTER (8) MERKNADER FORHÅNDSVISNING

Dok.type	Dok.nr	Tittel 1	Tittel
> X	24/15625	Kristina Breivik learning agreement	
> X	24/15623	Anita Eikrem learning agreement 2024	
> X	24/14567	Grant agreement - Erasmus + - Sunde... Ant	
> X	24/14565	Kristina Breivik learning agreement c... Era	
> X	24/14563	Erasmus + learning agreement compl... Ant	
> X	24/8080	Grant Agreemen Sunde barnehage Kr...	

Innboks 0/0 >

SVARUT- Ekspedering bekreftet ... 2

Mine favoritter 3 >

eSignering 2 >

Kopier 1/0

Dokument under arbeid (Konsept) 14/0

Oppgaver 3

Beskjeder 8

Alle team

Direktors høyere sj og komp

Internasjonalt utdanningssa...

Hovedkanaler

- Generelt
- Aktivitetsoversikt
- Aktuelle arrangement
- Aktuelle samarbeidsprosjekt
- Handbok og søknad
- Styringsgruppe

Handbok og søknad Innlegg Filer

+ Ny Last opp Rediger i rutenettvisning Del

Handbok og søknad	Navn	Endret	Endret av
	Grant agreement Annex 6.docx	6. juni	Britt Kleppe
	Handbok - internasjonalt utdanningssam...	19. juni	Britt Kleppe
	Learningagreement - MAL.docx	19. juni	Jeanette R
	Ressursdokument.pdf	15. september 2022	Jeanette R
	Søknad om Erasmus pluss støtte til prosjekt...	11. juni	Britt Kleppe

**HANDBOK INTERNASJONALT
UTDANNINGSSAMARBEID**

Sula kommune – kultur og oppvekst

Alt du trenger å vite før du tok fatt på ett samarbeid med ett annet land. Meld attende om det er noko du saknar. Vi ønskjer at dette skal vere eit levande dokument.



SULA KOMMUNE

RYGGMARGEN

Kva vil vi oppnå, og korleis får vi det til?

Ein del av eige utviklingsarbeid – for tida jobbar Sula kommune med inkludering og ASK i fellesskap. Kvar eining kan ha eige utviklingsarbeid.

Finne samarbeidspartar:

- Kontaktseminar
- E-twinning
- Videresending innad i kommunen
- Partner search Erasmus +

Beskriving av prosjektet:

1. Satsingsområde innanfor lokale satsingsområde(sjå handboka og [oppveksplanen](#)). Fyll ut i minst ein av områda. Forklar kort.

Sosial berekraft	
Digitalisering	
Berekraft	
Innovasjon og entreprenørskap	

2. Målgruppe (tilsette og/eller elevar):

3. Beskriving av planlagt gjennomføring:

4. Kva håper de å oppnå med dette prosjektet? Kva er målet med reisa?

Kva for nøkkelkompetanse søke de å forbetre (maks 3) Nøkkelkompetansane er henta frå Erasmus +. Sett kryss

Active citizenship Aktivt medborgerskap	
Cultural awareness and expression Kulturell bevissthet og uttrykk	
Digital and technology-based competences Digital og teknologibasert kompetanse	
Entrepreneurship Entreprenørskap	
Interpersonal skills, and ability to adopt new competences Mellommenneskelige ferdigheter, og evne til å lære nye kompetanser	
Literacy Leseferdighet	
Multilingualism Multilingualisme	
Numerical, scientific and engineering skills Numeriske, vitenskapelige og tekniske ferdigheter	





SULA KOMMUNE

BESØK AV 12 ULIKE NASJONALITETAR, KONTAKTSEMINAR I ÅLESUND







Enseigner autrement avec www.etwinning.fr
 Mettre des projets en collaboration avec des classes, partout en Europe
 ETWINNING, LA COMMUNAUTÉ POUR LES ÉTABLISSEMENTS SCOLAIRES D'EUROPE

Aim for simplicity and quality

- A good project does not necessarily need to be spectacular, complex or even long !
- A quality Project is an efficient subject that meets his objectives
- Modest
- Limited number of partners

K.I.S.S. Keep It Short and simple !





 Cofinancé par le programme Erasmus+ de l'Union européenne



SULA KOMMUNE



Marseille 9.-11. April 2024

Anita Eikrem

og Kristina Breivik, Sunde barnehage

Ecole Maternelle Menpenti

Tilrettelegging og struktur

Sterke fellesskap

Ta omsyn til andre sin læreprosess

Sjølvtende



SULA KOMMUNE

Måseide bhg har vore med på følgjande:

- eTwinningseminar i Danmark sept-22
- eTwinningseminar i Italia april -23
- Hospitering Italia mai 2024

Hospitering i Italia 20.-23. mai 2024

- Monica Granhei ped.leiar småbarn
- Linda Vanebo ped.leiar småbarn
- Karoline H. Jørgensen barn- og ungd.arbeidar storbarn
- Renate F. Sand barne- og ungd.arbeidar storbarn

"A story in the flow" - spøkelsesbarna

il Porco Dororatica

- Respekt for dei vaksne
- Naturleg inkludering – stort mangfald
- Stor skilnad mellom pedagog og andre tilsette td. bleieskift, mat med mer
- Fokus på leikemiljø
- Lærer i ulike fagområder
- Lite digitalisering

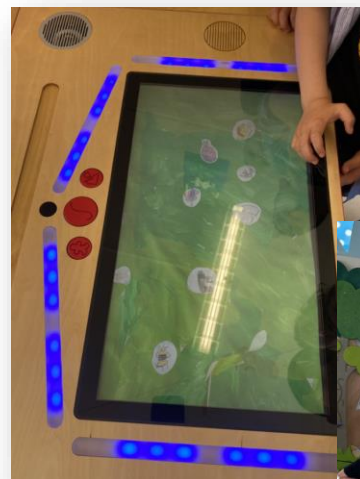

Innstilling – kvifor skal ikkje vi?

- *Informasjon til skulane –dei er på vei.....*
- *Arbeide meir med fristar og struktur*
- *Deling innad i kommunen*
- *Forankre i ny leiing*



God oppvekst er
at blomstrane
veks når det blir
sommars.

