17 DICEMBRE 2023   III DOMENICA TEMPO AVVENTO B

"Rallegratevi sempre nel Signore, ve lo ripeto: rallegratevi. Il Signore è vicino."

Accoglienza — **529 GAUDETE IN DOMINO**

Canto introitale — **D36 INNALZATE NEI CIELI (strofa n. 4 "vieni o Re…..)**

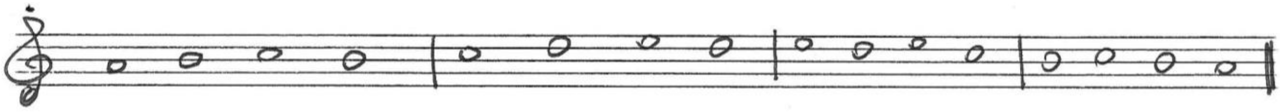

Rallegratevi sempre nel Signore: / ve lo ripeto, rallegratevi,
Il nostro Dio, il Signore è vicino. /Andiamo con gioia incontro a lui

Atto penitenziale: — **Kyrie eleison** (Missa simplex)

Salmo responsoriale

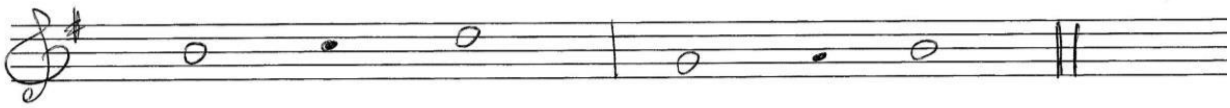

LA MIA ANIMA ESULTA   ESULTA NEL MIO DIO

Alleluia

*Lo Spirito del Signore Dio è so**pra** di me, /mi ha mandato a portare ai poveri il lie**to** annuncio.*

Offertorio — **D17 ACCOGLI I DONI**

Dopo la consacrazione — **Annunciamo**   Dopo la dossologia **AMEN SIMPLEX**

Comunione — **D 47 Verrai Emmanuele**

D 23 O SACRUM CONVIVIUM (Perosi)

Finale — **D29 TU QUANDO VERRAI**

---

24 DICEMBRE 2023 ore 10   IV DOMENICA TEMPO AVVENTO B

"Stillate, cieli, dall'alto, le nubi facciano piovere il Giusto; si apra la terra e germogli il Salvatore.."

Accoglienza — **530 RORATE CAELI**

Canto introitale — **D36 INNALZATE NEI CIELI (strofa n. 3 "Benedetta sei tu o Maria…..)**

Stillate o cieli, stillate dall'alto / Stillate o cieli la vostra rugiada
e dalle nubi discenda il Giusto; / si apra la terra e germogli il Salvatore.

Atto penitenziale: — **Kyrie eleison** (Missa simplex)

Salmo responsoriale **(vedi sopra)**

CANTERÒ PER SEMPRE   L'AMORE DEL SIGNORE

Alleluia

*Ecco la serva **del** Signore: / avvenga per me secondo la tu**a** parola.*

Offertorio — **D17 ACCOGLI I DONI**

Dopo la consacrazione — **Annunciamo**   Dopo la dossologia **AMEN SIMPLEX**

Comunione — **D 47 Verrai Emmanuele**

C24 AVE CHIARA STELLA Strofe 1-2-5-7

Finale — **D29 TU QUANDO VERRAI**