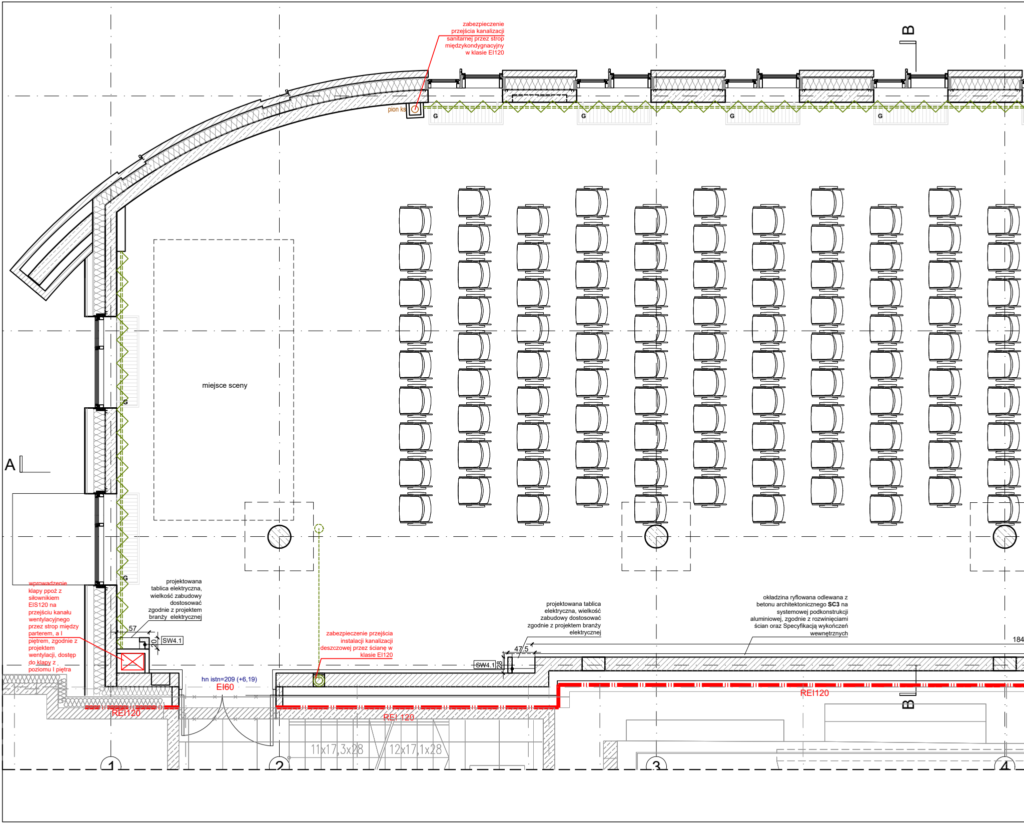
zabezpieczenie
przejścia kanalizacji
sanitarnej przez strop
międzykondygnacyjny
w klasie EI120
B
pion ks
G
G
G
G
miejsce sceny
A
G
G
wprowadzenie
klapy ppoż z
siłownikiem
EIS120 na
przejściu kanału
wentylacyjnego
przez strop między
parterem, a I
piętrem, zgodnie z
projektem
wentylacji, dostęp
do klapy z
poziomu I piętra
projektowana
tablica elektryczna,
wielkość zabudowy
dostosować
zgodnie z projektem
branży elektrycznej
57
20
SW4.1
zabezpieczenie przejścia
instalacji kanalizacji
deszczowej przez ścianę w
klasie EI120
projektowana tablica
elektryczna, wielkość
zabudowy dostosować
zgodnie z projektem branży
elektrycznej
okładzina ryflowana odlewana z
betonu architektonicznego **SC3** na
systemowej podkonstrukcji
aluminiowej, zgodnie z rozwinięciami
ścian oraz Specyfikacją wykończeń
wewnętrznych
184
47.5
SW4.1
28
hn istn=209 (+6,19)
EI60
REI120
REI 120
REI120
B
11x17,3x28
12x17,1x28
1
2
3
4

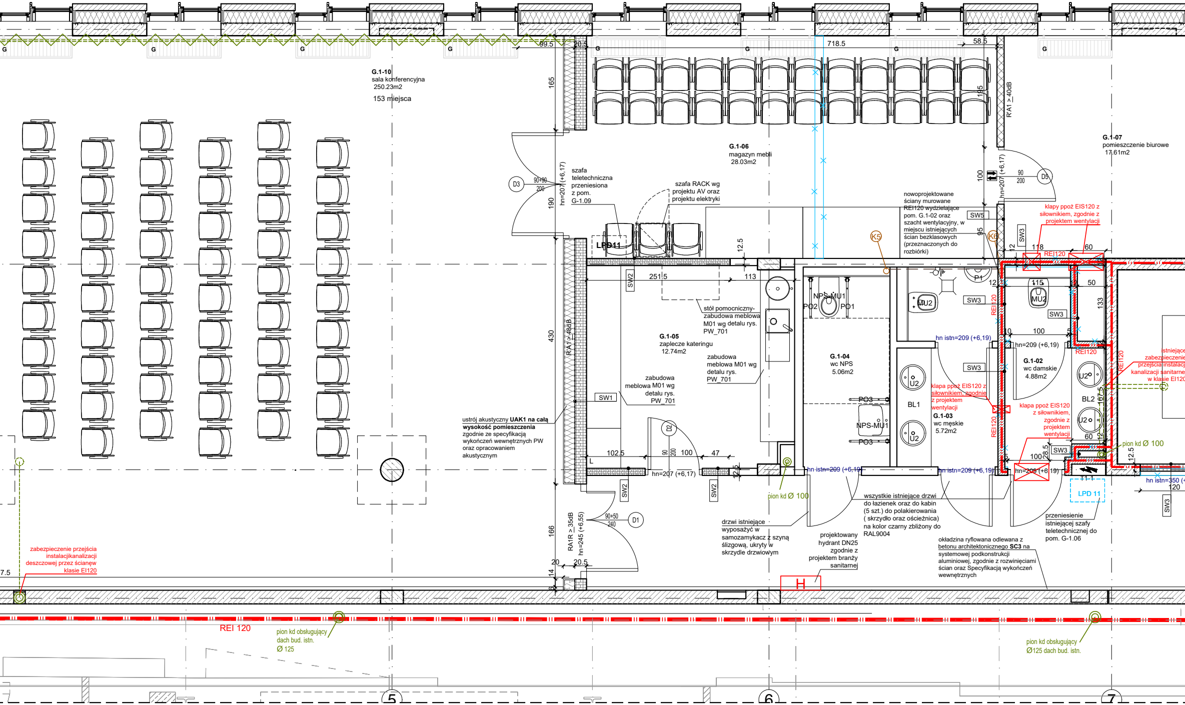
G.1-10
sala konferencyjna
250.23m2
153 miejsca
G.1-06
magazyn mebli
28.03m2
G.1-07
pomieszczenie biurowe
17.61m2
G.1-05
zaplecze kateringu
12.74m2
G.1-04
wc NPS
5.06m2
G.1-03
wc męskie
5.72m2
G.1-02
wc damskie
4.88m2
szafa teletechniczna przeniesiona z pom. G-1.09
szafa RACK wg projektu AV oraz projektu elektryki
LPD11
stół pomocniczy- zabudowa meblowa M01 wg detalu rys. PW_701
zabudowa meblowa M01 wg detalu rys. PW_701
zabudowa meblowa M01 wg detalu rys. PW_701
ustrój akustyczny UAK1 na całą wysokość pomieszczenia zgodnie ze specyfikacją wykończeń wnętrznych PW oraz opracowaniem akustycznym
nowoprojektowane ściany murowane REI120 wydzielające pom. G.1-02 oraz szacht wentylacyjny, w miejscu istniejących ścian bezklasowych (przeznaczonych do rozbiórki)
klapy ppoż EIS120 z siłownikiem, zgodnie z projektem wentylacji
klapa ppoż EIS120 z siłownikiem, zgodnie z projektem wentylacji
klapa ppoż EIS120 z siłownikiem, zgodnie z projektem wentylacji
istniejące zabezpieczenie przejścia instalacji kanalizacji sanitarnej w klasie EI120
pion kd Ø 100
pion kd Ø 100
drzwi istniejące wyposażyć w samozamykacz z szyną ślizgową, ukryty w skrzydle drzwiowym
projektowany hydrant DN25 zgodnie z projektem branży sanitarnej
H
wszystkie istniejące drzwi do łazienek oraz do kabin (5 szt.) do polakierowania (skrzydło oraz ościeżnica) na kolor czarny zbliżony do RAL9004
okładzina ryflowana odlewana z betonu architektonicznego SC3 na systemowej podkonstrukcji aluminiowej, zgodnie z rozwinięciami ścian oraz Specyfikacją wykończeń wewnętrznych
przeniesienie istniejącej szafy teletechnicznej do pom. G-1.06
LPD 11
zabezpieczenie przejścia instalacjikanalizacji deszczowej przez ścianęw klasie EI120
REI 120
pion kd obsługujący dach bud. istn. Ø 125
pion kd obsługujący Ø125 dach bud. istn.
REI120
R'A1 ≥ 40dB
R'A1 ≥ 48dB
RA1R ≥ 35dB
hn=207 (+6,17)
hn=245 (+6,55)
hn istn=209 (+6,19)
hn=209 (+6,19)
hn istn=350
D1
D2
D3
D5
K5
K6
SW1
SW2
SW3
SW5
NPS-MU1
MU2
PO1
PO2
PO3
P1
U2
BL1
BL2
G
99.5
20.5
718.5
58.5
165
190
430
166
251.5
113
102.5
100
47
12.5
118
60
115
50
133
167.5
28.5
120
5
6
7

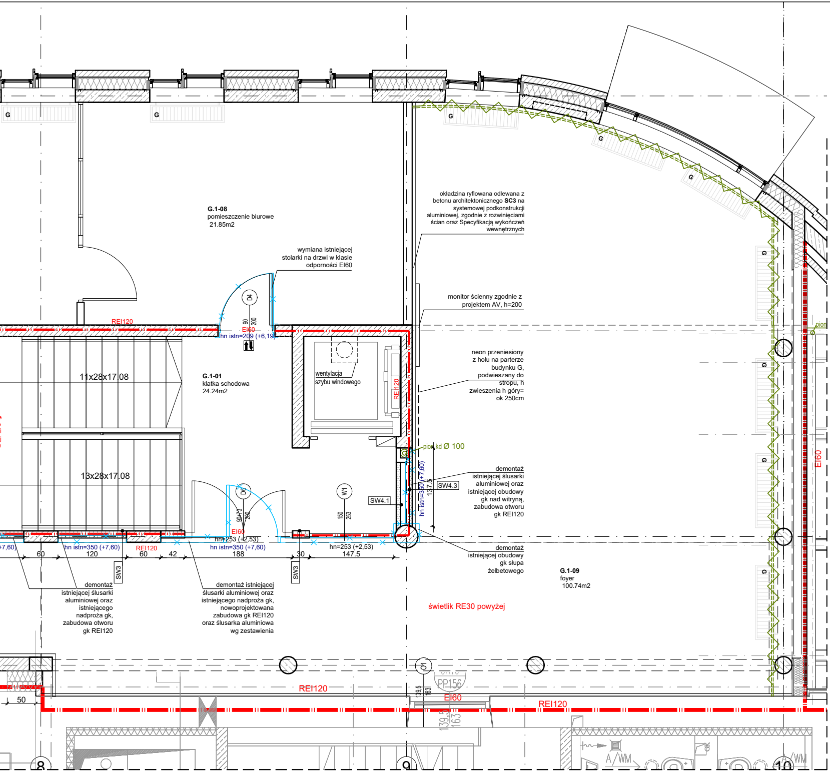
G.1-08
pomieszczenie biurowe
21.85m2
G.1-01
klatka schodowa
24.24m2
G.1-09
foyer
100.74m2
11x28x17.08
13x28x17.08
wentylacja
szybu windowego
okładzina ryflowana odlewana z betonu architektonicznego SC3 na systemowej podkonstrukcji aluminiowej, zgodnie z rozwinięciami ścian oraz Specyfikacją wykończeń wewnętrznych
wymiana istniejącej stolarki na drzwi w klasie odporności EI60
monitor ścienny zgodnie z projektem AV, h=200
neon przeniesiony z holu na parterze budynku G, podwieszany do stropu, h zwieszenia h góry= ok 250cm
demontaż istniejącej ślusarki aluminiowej oraz istniejącej obudowy gk nad witryną, zabudowa otworu gk REI120
demontaż istniejącej obudowy gk słupa żelbetowego
demontaż istniejącej ślusarki aluminiowej oraz istniejącego nadproża gk, zabudowa otworu gk REI120
demontaż istniejącej ślusarki aluminiowej oraz istniejącego nadproża gk, nowoprojektowana zabudowa gk REI120 oraz ślusarka aluminiowa wg zestawienia
świetlik RE30 powyżej
pion kd Ø 100
pion
REI120
EI60
hn istn=209 (+6,19)
hn istn=350 (+7,60)
hn=253 (+2,53)
hn istn=350 (+7,60)
D4
D6
W1
O1
90
200
90+73
200
150
253
SW4.1
SW4.3
SW3
60
120
60
42
188
30
147.5
137.5
50
139.5
163
PP156
A/WM
G
8
9
10

LEGENDA:

▨	ściany istniejące żelbetowe
▨	ściany istniejące murowane
▭	ściany istniejące gk
✕	wyburzenia/ demontaże
	Projektowane ściany gk:
▦	**SW1** ściana projektowana systemowa g-k, *wskaźnik R'A,1 min.* 48db
▦	**SW2** ściany projektowane systemowe g-k
🟥	**SW3** ściany projektowane murowane z cegły pełnej REI120
▭	**SW4.1** projektowana obudowa szachtu gk
🟥	**SW4.3** projektowana obudowa szachtu gk REI120
⊠	**SW5** ściana projektowana systemowa g-k, *wskaźnik R'A,1 min.* 40db
hn istn=+6,12	wysokość nadproży istniejących
hn=207 (+5,14)	wysokość nadproży projektowanych
〰	projektowane kotary na karniszach elektrycznych, dokładny podział zgodnie z widokiem sufitów i zestawieniem
⇅	kontrola dostępu obustronna
ZL1	wyposażenie sanitarne zgodnie z zestawieniem wyposażenia łazienek
G	istniejące grzejniki podłogowe
D1	oznaczenia projektowanej stolarki/ ślusarki wewnętrznej zgodnie z zestawieniami

UWAGI OGÓLNE

1. Oznaczenia ścian wewnętrznych zgodnie z charakterystyką PW.
2. Wyposażenie rozpatrywać zgodnie z zestawieniami w PW
3. Rysunek rozpatrywać łącznie z projektami pzoostałych branż.
4. Wyposażenie sali konferencyjnej- krzesła oraz stoły poza zakresem opracowania

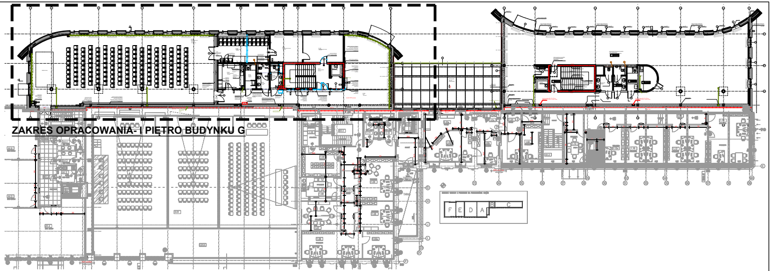

ZAKRES OPRACOWANIA- I PIĘTRO BUDYNKU G

SCHEMAT KONDYGNACJI 1 PIĘTRA

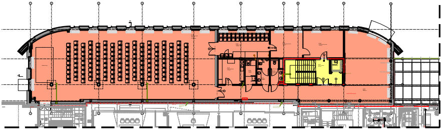

SCHEMAT STREF PPOŻ

LEGENDA- PROJEKTOWANE NA I PIĘTRZE BUDYNKU G STREFY POŻAROWE :

🟧 ZLI

🟨 ZLIII

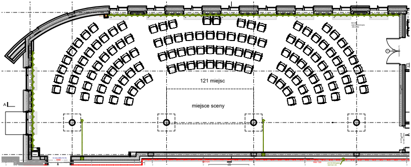
121 miejsc
miejsce sceny

UKŁAD SALI KONFERENCYJNEJ- WARIANT II

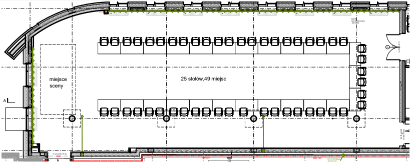
miejsce sceny
25 stołów,49 miejsc

UKŁAD SALI KONFERENCYJNEJ- WARIANT III

UWAGA ! Wyposażenie sali konferencyjnej poglądowe, stoły oraz krzesła poza zakresem opracowania

uwagi ogólne:
1. Wszystkie wymiary należy sprawdzić na budowie.
2. Wszelkie nieścisłości z projektem należny niezwłocznie zgłosić do projektantów
3. Nie skalować z rysunku

Główny Projektant
dwa
domagało wnuk architekci

domagało wnuk architekci
ul. Jarosławska 16 | 93-524 Łódź
tel. 42 23 66 313 | info@dwarchitekci.pl

Inwestor
Łódzka Specjalna Strefa Ekonomiczna S.A.
z siedzibą w Łodzi przy ul. ks. Biskupa Wincentego Tymienieckiego 22G

Projekt
Aranżacja, w tym zmiana sposobu użytkowania i przebudowa I. piętra budynku G Biura Zarządu ŁSSE S.A. na salę konferencyjną

Lokalizacja
ul. Ks. Biskupa Wincentego Tymienieckiego 22G
90-349 Łódź, działka nr ewid. 80/39 obręb W-25 m. Łódź

Projektant: mgr inż. arch. Małgorzata Domagało - Wnuk	Nr upr. 03/LOOKK/2011	Podpis
Sprawdzający: mgr inż. arch. Jacek Wnuk	Nr upr. 1/R-172/LOOIA/10	Podpis
Współpraca mgr inż. arch. Monika Sus		

Branża ARCHITEKTURA	Data .11.2025	
Stadium PROJEKT WYKONAWCZY	Format .	Skala 1:50

Rysunek
Rzut- aranżacja i zmiany budowlane

Nr Projektu	Nr Rysunku	Rewizja
2507	PW-202	rew.A

Plik