



Opplysninger til TV 2:

## Strømsak skal behandles i regjering – koalisjonen kan ryke

Faren for regjeringskrise er overhengende.



UENIGE: De to regjeringspartene Arbeiderpartiet og Senterpartiet har helt forskjellig syn på EUs Ren energi-pakke.  
Foto: Fredrik Vårkjell / NTB

## Kilder til NRK: Regjeringens største problemsak på bordet

Slaget i regjeringen om EUs energipakke går inn i en avgjørende fase. – Ikke klokt å fremme dette nå, advarer Sp-topp Marit Arnstad.



NÆRDE: Ans Innas Gahr Støre og Sve Trinius Slansvold Vardum var tettere under høringskonferansen i høst



Mats Renning  
Journalist



Kristian Skåralsmo  
Journalist

Publisert i går kl. 21:22  
Oppdatert i går kl. 21:24



# - Dette går ikke lenger

# 2025: Hva slags Norge – hva slags marked



# Det store bildet

- Renten skal ned, men sakte og lite
- Markedet kan ta seg noe opp, men sent på året
- Nabonæringen bygg får ikke lyset tilbake før i 2026
- MEF skal kjempe hardt hver dag på alle arena!

# Medlemsundersøkelse

2018 - 2025

# Dette sier 1000 MEF-bedrifter

- Vi går en mørk vinter og vår i møte
- Kritisk mangel på oppdrag
- Svekket lønnsomhet, reel fare for permitteringer og konkurser
- Det har vært mørkt lenge nå - markedet stabiliserer seg på et svakt nivå
- 85 prosent av bedriftene har ledig kapasitet
- Tydelig skille.
  - Halvparten klarer seg greit – de mellomstore og store på offentlige kontrakter
  - Halvparten har det vanskelig – de mindre som opererer i det private marked

# MEFs forventningsindeks

2018 - 2024

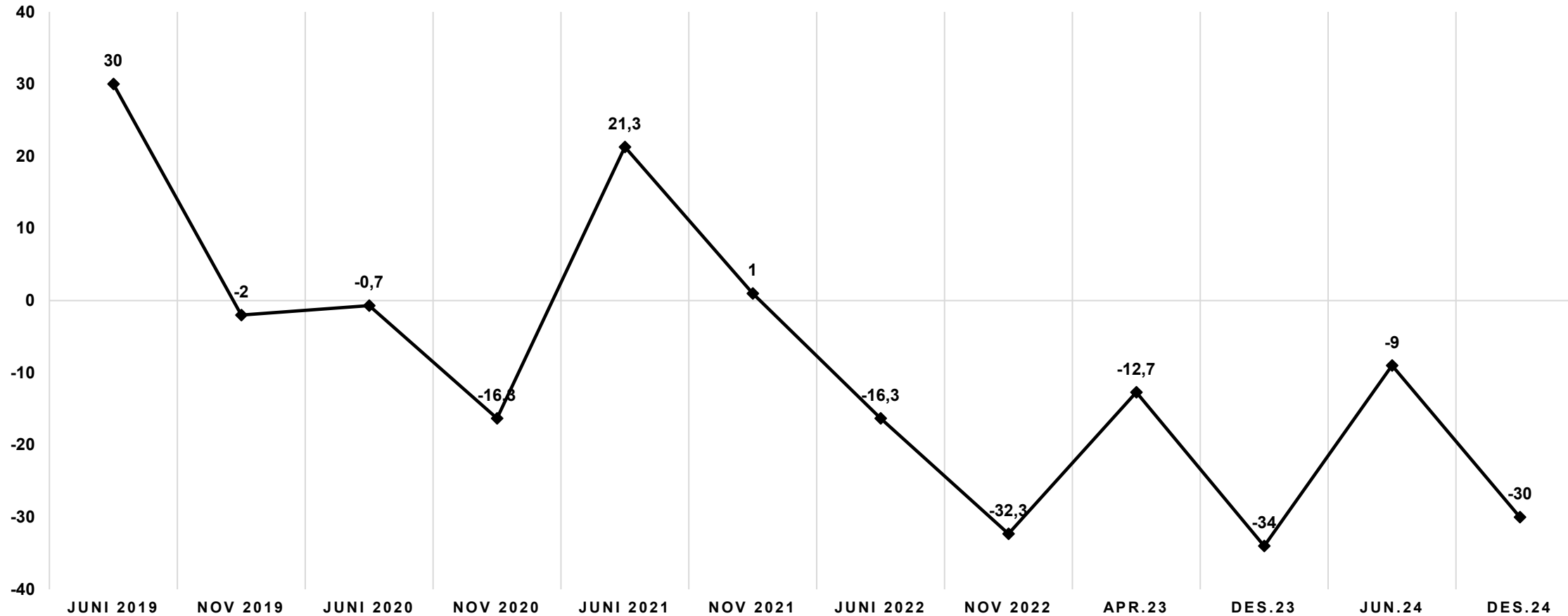

# Ledig kapasitet om 6 mnd

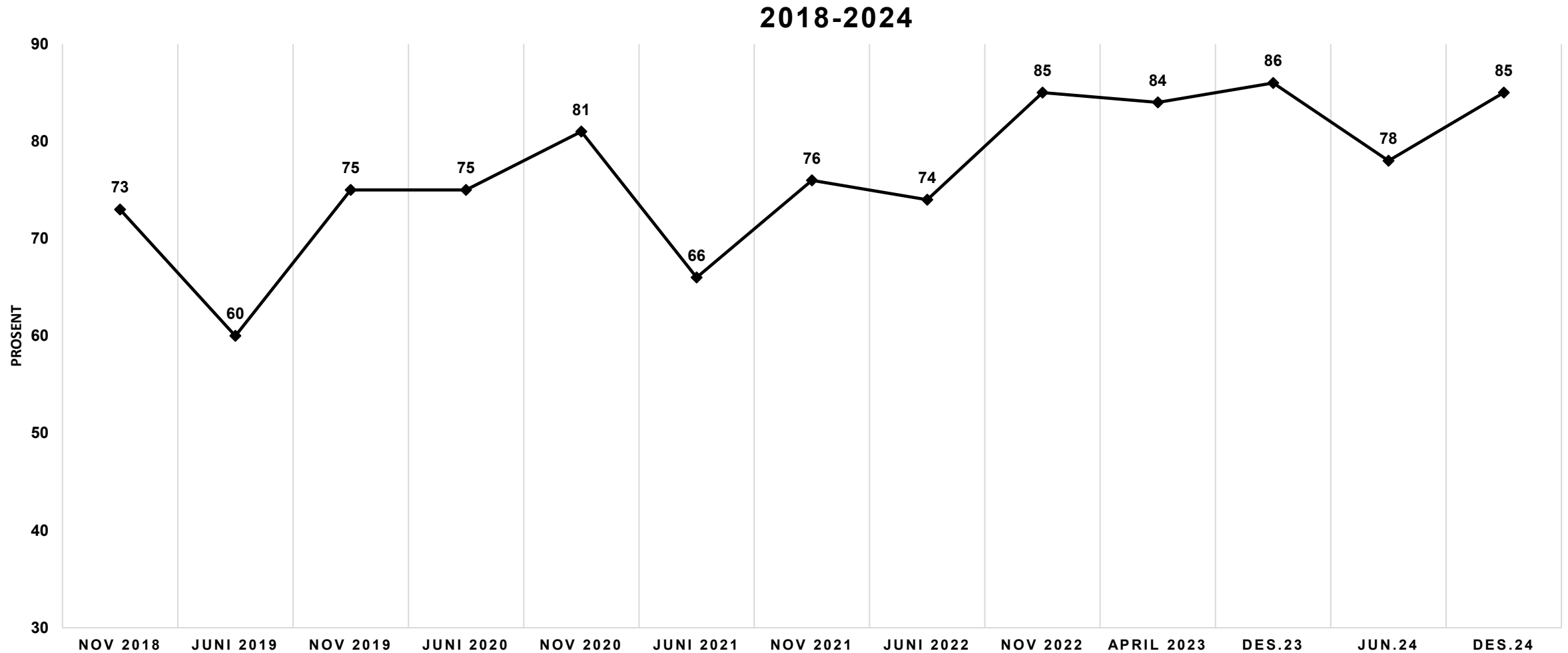



# LØNNSOMHET

Tall fra desember 24

Hvordan forventer du at lønnsomheten i din bedrift blir de neste 6 månedene, sammenlignet med de foregående 6?

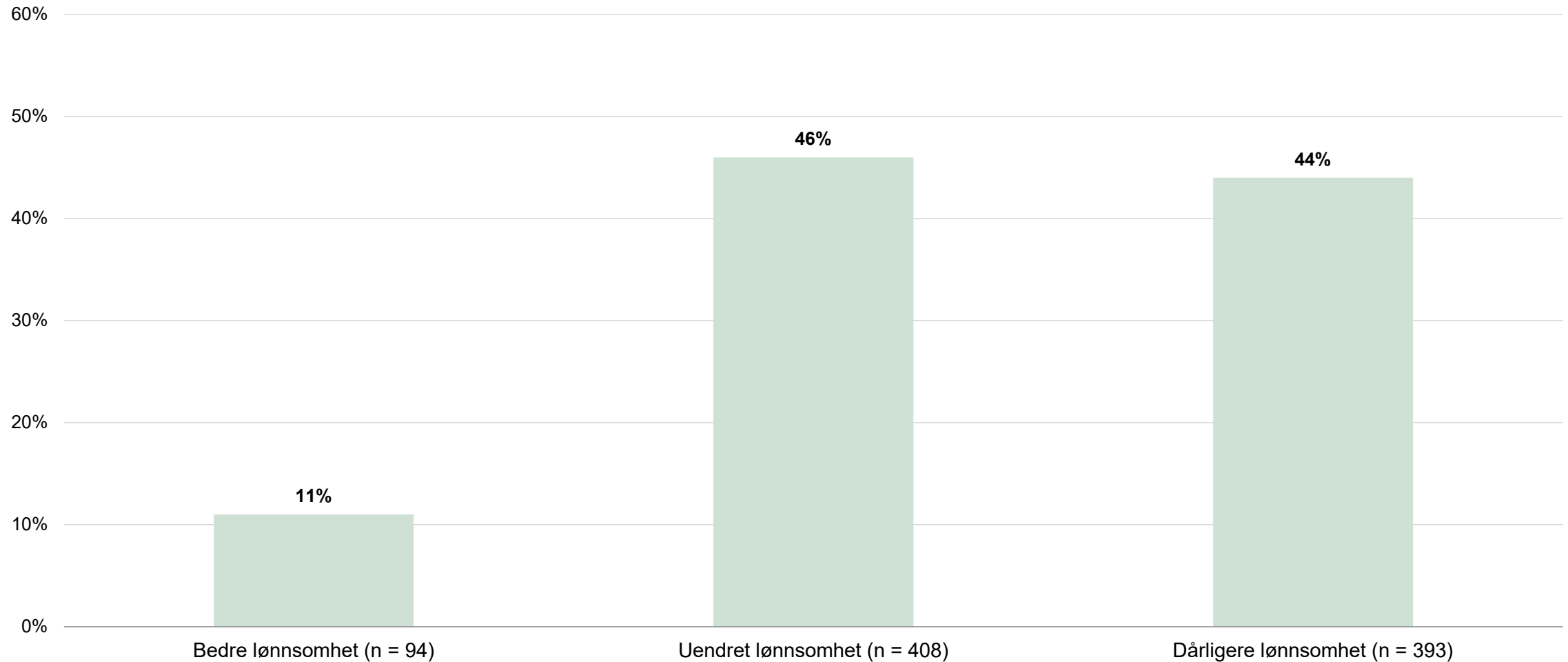

# OMSETNING

Tall fra desember 24

Hvordan forventer du at omsetningen i din bedrift blir de neste 6 månedene, sammenlignet med de foregående 6?

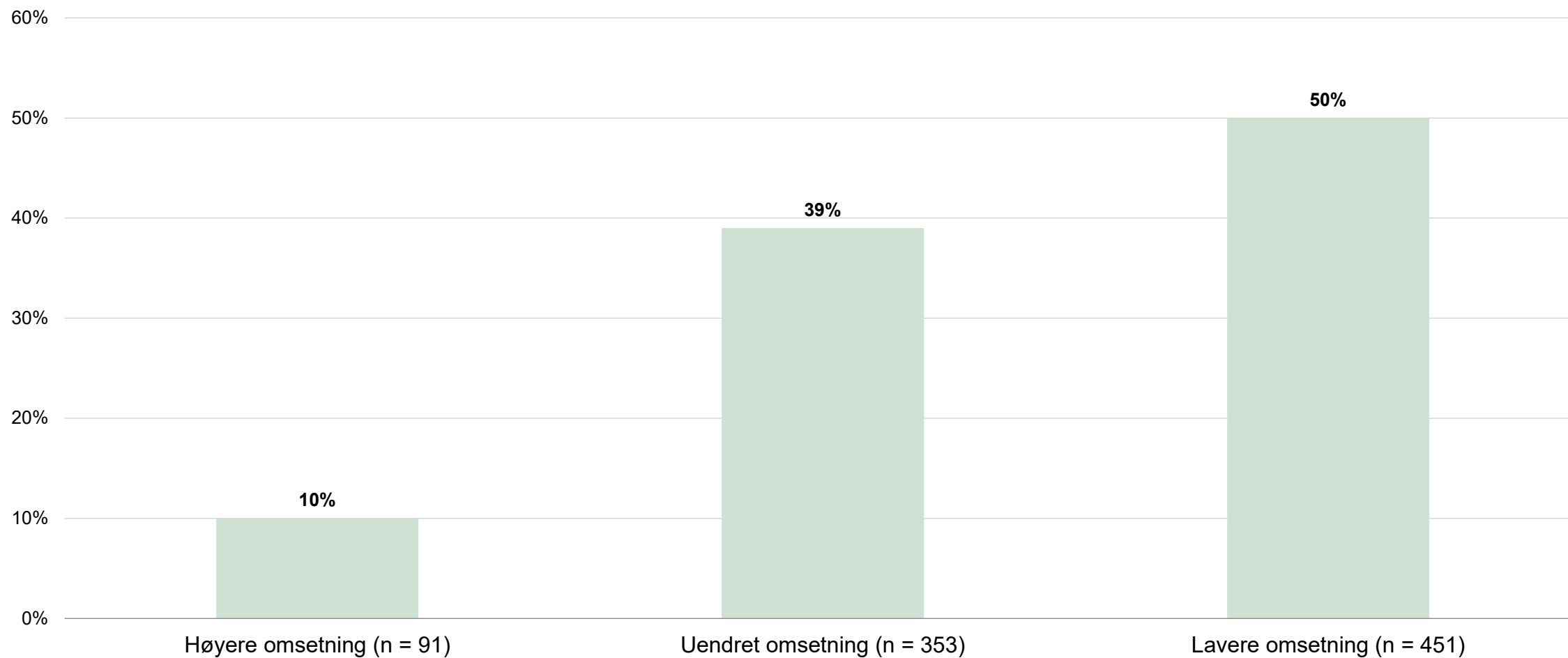

# SYSSELSETTING

Tall fra desember 24

Hvordan forventer du at sysselsettingen i din bedrift blir de neste 6 månedene, sammenlignet med de foregående 6?

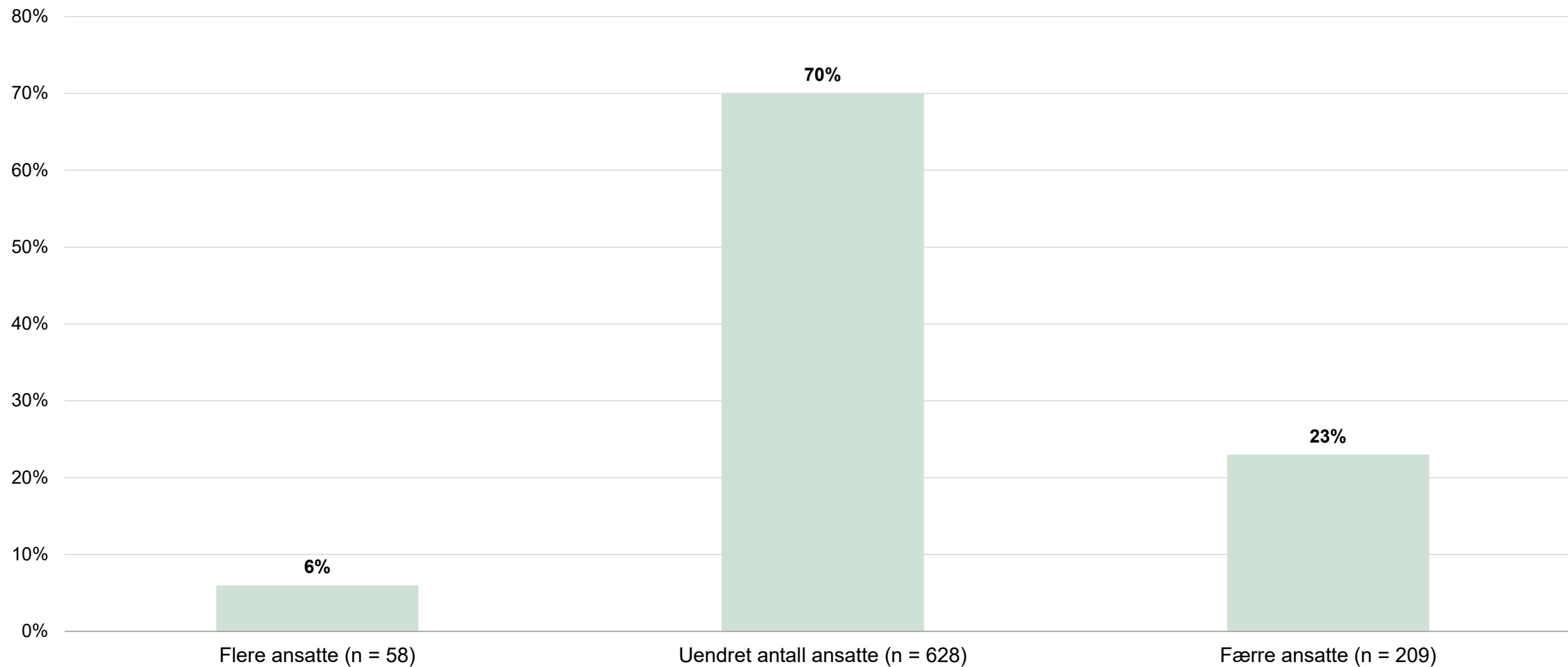

# Står gjennom krise etter krise etter krise

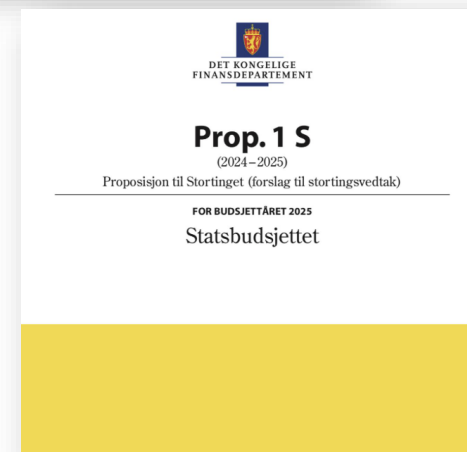
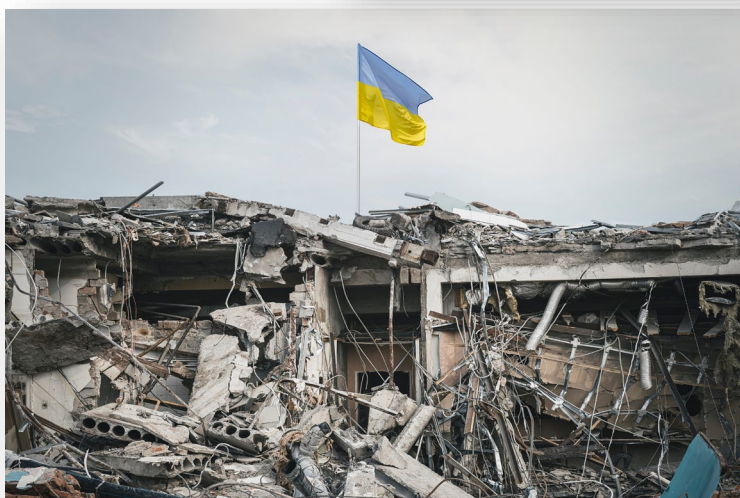



KLIMA

UNIVERSET

NATUREN

MENNESKET

HELSE

TEKNOLOGI

FYSIKK

PREMIUM

DYR

# Bjørnedyret er verdens tøffeste dyr

Bjørnedyr finnes overalt. De kan klare seg uten vann i årevis og temperaturer fra like over det absolutte nullpunktet til pluss 150 grader C. Hemmeligheten er en dvaletilstand der de overlever selv de mest ekstreme betingelser.



MASKIN-  
ENTREPRENØRENE  
FORBUND

# Å overleve er vårt DNA

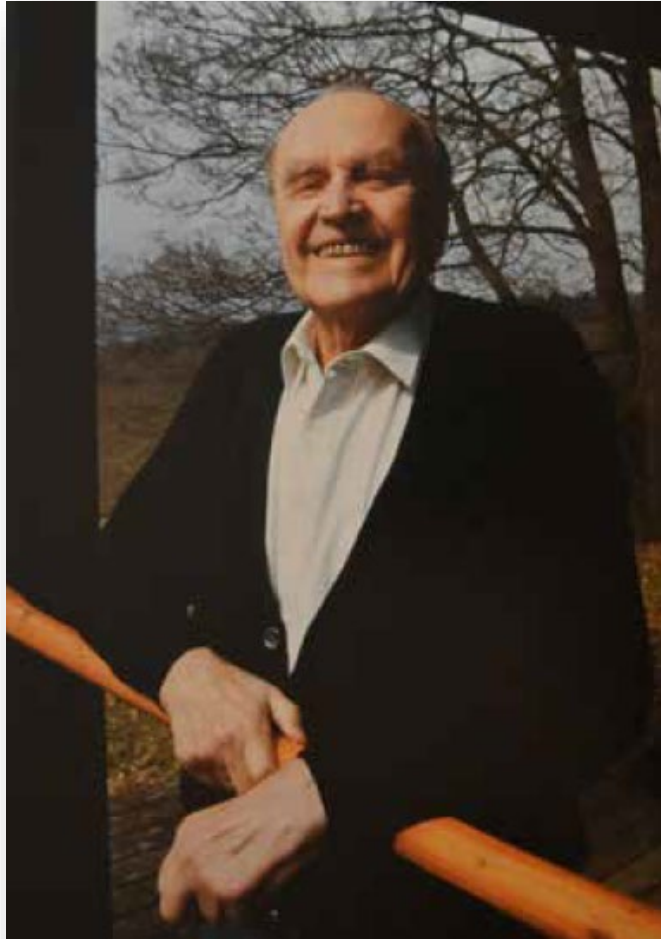

# Hvorfor er de så hardføre

- En av Norges mest geografisk spredte næringer
- Urbanisering stopper ikke anleggsvirksomheten i uttynningssamfunn
- Små og lynkjapp på manøvrering
- Skaffer seg flere ben å stå på
- En helt ekstrem vilje til å overleve: **Det handler om bygda, det handler om familien**



# Overlever fordi vi er små og lett på foten

**80 prosent av våre medlemmer har mindre enn 50 ansatte**

**1150 av våre medlemmer har mindre enn 5 ansatte**



# OVERLEVER FORDI VI ER I HELE NORGE

344 av 357  
kommuner

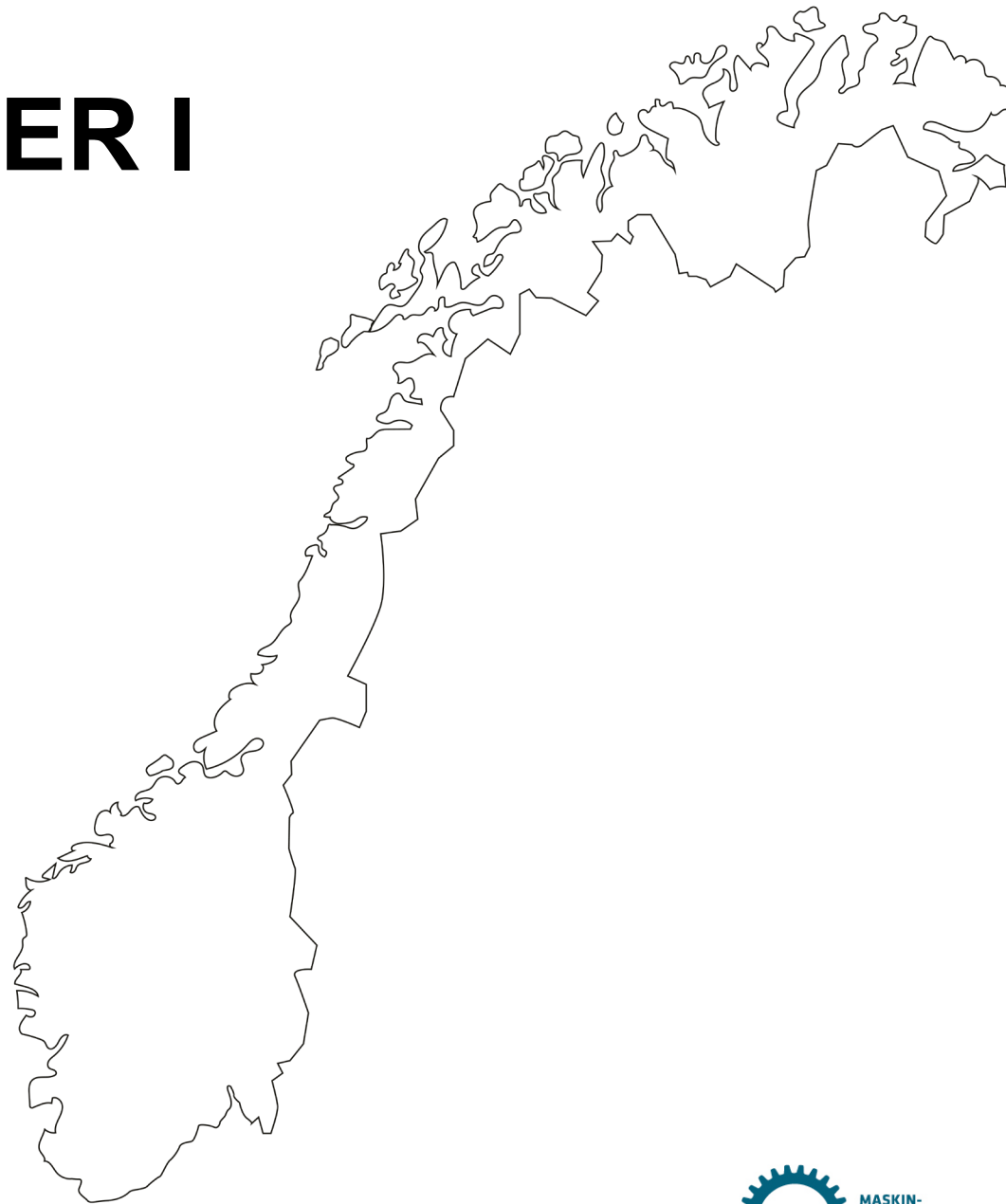

# Overlever fordi de er på et lag

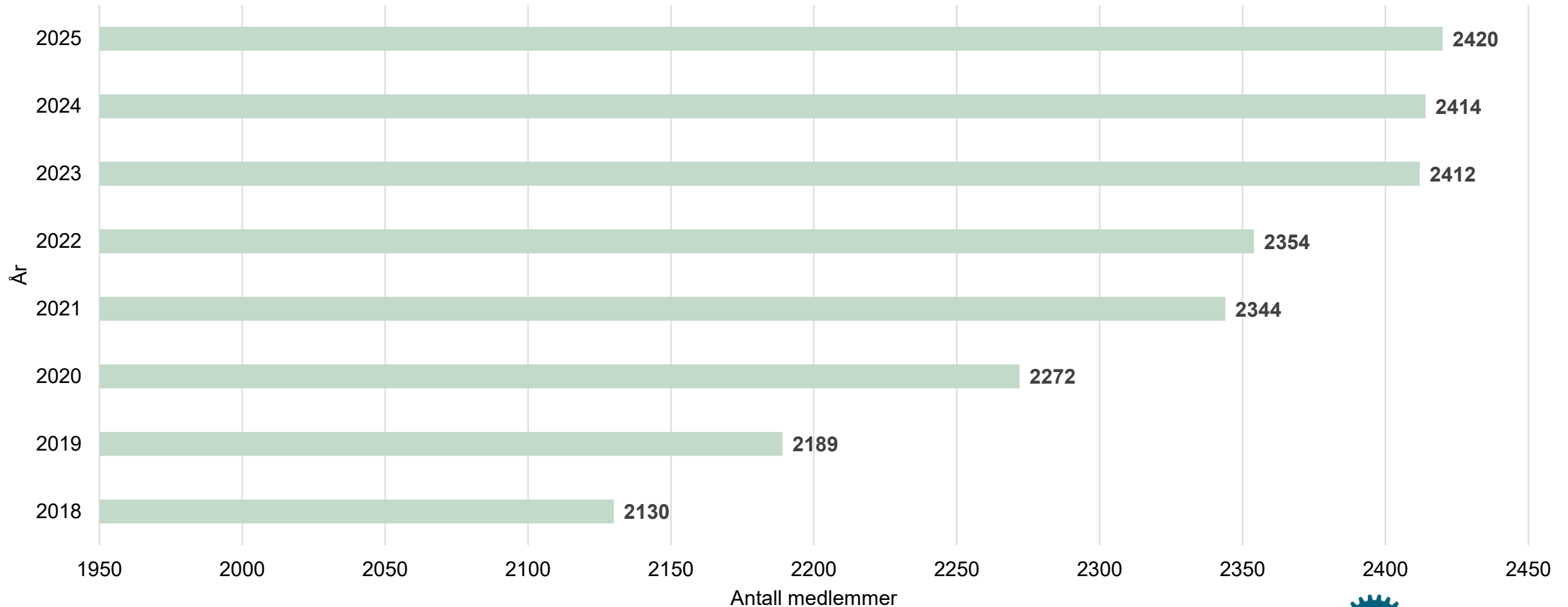

# En klassisk MEF-bedrift er en familie-bedrift

Ryker  
virksomheten  
– ryker alt

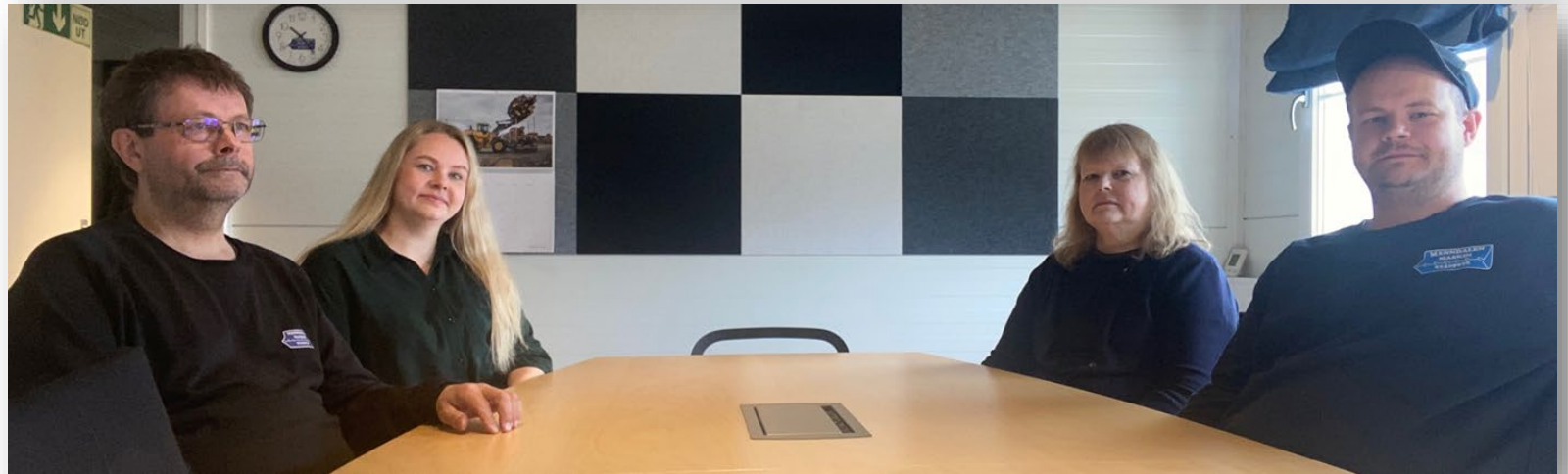

# Jarles metode – syv grep for å overleve

- Ut med sprenging – inn med pukk
- Kvalifiserer flere til rivningsarbeid
- Ingen jobb for liten - få jobber for stor
- Tomgangs- og kjørefokus
- Sende sønn og datter på skolebenken
- Jobbe 50 timer, men ikke ødelegge helsa
- Konkurrere når vi må - samarbeide når vi kan





Kvaløysletta

Tromsø

E8

Lyngseidet

Skibotn

E6

Storsteinnes

Nordkjosbotn

Tromsø Ice Domes

Sørkjosen

Storslett

E6

E6

E8

Reisa  
nasjonalpark

# Hva kan knekke reinen?



# Hva kan knekke entreprenøren?





# MEFs fire kampsaker

1. Få jobbene ut

2. Et enklere Norge

3. Et realistisk grønt skifte

4. Kutt formueskatt på arbeidende kapital